

Consulta Itinerante de Português ou Espanhol na Prefeitura de Aki-ku

Se você tem algum problema na vida cotidiana, ou precisa de algum esclarecimento, venha fazer uma consulta gratuitamente e com sigilo.

Local: 2.º andar da Prefeitura de Aki-ku, na Divisão de Coordenação da Comunidade (*Kusei Chōsei Ka*)
(Hiroshima-shi Aki-ku Funakoshi Minami 3-chome 4-36)

Horário: Das 10:15 às 12:30 / 13:30 às 16:00

Programação de abril de 2025 a março de 2026

	Português 2.ª Quarta-feira do mês	Espanhol 3.ª Quinta-feira do mês
2025	9 de abril	17 de abril
	14 de maio	15 de maio
	11 de junho	19 de junho
	9 de julho	17 de julho
	13 de agosto	21 de agosto
	10 de setembro	18 de setembro
	8 de outubro	16 de outubro
	12 de novembro	20 de novembro
	10 de dezembro	18 de dezembro
2026	14 de janeiro	15 de janeiro
	Fechado (2/11 feriado nacional)	19 de fevereiro
	11 de março	19 de março

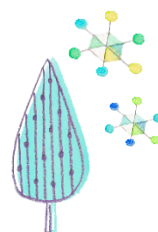

Sala de Consultas para Estrangeiros da Cidade de Hiroshima e Região de Aki

TEL: 082-241-5010 // E-mail: soudan@pcf.city.hiroshima.jp

Endereço da Sala de Consultas:

Centro Internacional de Conferências de Hiroshima, dentro do Parque da Paz
(730-0811 Hiroshima-shi Naka-ku Nakajima-cho 1-5)

Dias e Horários de Funcionamento: Segunda a Sexta das 9:00 às 16:00

Fechado: Sábados, domingos e feriados nacionais, 6 de agosto e feriados de Ano Novo (29 de dezembro a 3 de janeiro)

Idiomas: Chinês, português, espanhol, vietnamita, inglês e filipino

- ❖ O idioma filipino só está disponível na sexta-feira, 1ª e 3ª. quarta-feira. Por favor, veja na página, para detalhes

URL: <https://h-ircd.jp/pt/guide/consultation-pt.html>

