

Consultas Itinerante do Departamento de Imigração na Sala de Consultas para Estrangeiros da Cidade de Hiroshima e Região de Aki

Toda 2.ª sexta-feira do mês das 13:30 às 16:00 uma pessoa encarregada da imigração vem na Sala de Consultas para Estrangeiros da Cidade de Hiroshima e Região de Aki, para atender quem tem dúvidas sobre status de residência.

Onde consultar:

Sala de Consultas para Estrangeiros da Cidade de Hiroshima e Região de Aki

TEL: 082-241-5010

Local: Hiroshima-shi Naka-ku Nakajima-cho 1-5 (Dentro do Parque da Paz)
Centro Internacional de Conferências de Hiroshima

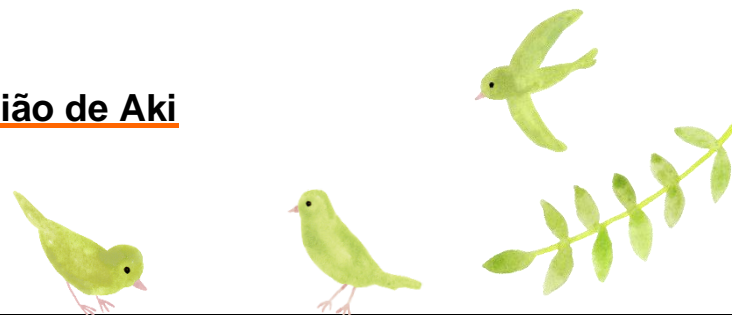

Dias da Consulta		Horário	Método de Consulta (Reserva)
Todos os meses na 2.ª sexta-feira		Das 13:30 às 16:00 Tempo da consulta: 30 minutos por pessoa.	Necessário agendar. Se você deseja consultar, ligue até o dia anterior à data da consulta para a Sala de Consultas para Estrangeiros da Cidade de Hiroshima e Região de Aki (TEL: 082-241-5010). Avise se precisar de alguém (intérprete) que fale seu idioma.
2024	12 de Abril	Ⓛ 13:30-14:00 Ⓜ 14:10-14:40 Ⓝ 14:50-15:20 Ⓞ 15:30-16:00	<u>Sala de Consultas para Estrangeiros da Cidade de Hiroshima e Região de Aki</u> Dias disponíveis para consultas: De segunda a sexta-feira, das 9:00 às 16:00 Fechado: sábados, domingos e feriados nacionais, 6 de agosto, 29 de dezembro e 3 de janeiro.
	10 de Maio		
	14 de Junho		
	12 de Julho		
	9 de Agosto		
	13 de Setembro		
	11 de Outubro		
	8 de Novembro		
2025	13 de Dezembro		
	10 de Janeiro		
	14 de Fevereiro		
	14 de Março		