Consultas Itinerante do Departamento de Imigração na
Sala de Consultas para Estrangeiros da Cidade de Hiroshima e Região de Aki

Toda 2.ª sexta-feira do mês das 13:30 às 16:00 uma pessoa encarregada da imigração vem na Sala de Consultas para Estrangeiros da Cidade de Hiroshima e Região de Aki, para atender quem tem dúvidas sobre status de residência.

Onde consultar:

Sala de Consultas para Estrangeiros da Cidade de Hiroshima e Região de Aki

TEL: 082-241-5010

Local: Hiroshima-shi Naka-ku Nakajima-cho 1 – 5 (Dentro do Parque da Paz)
Centro Internacional de Conferências de Hiroshima

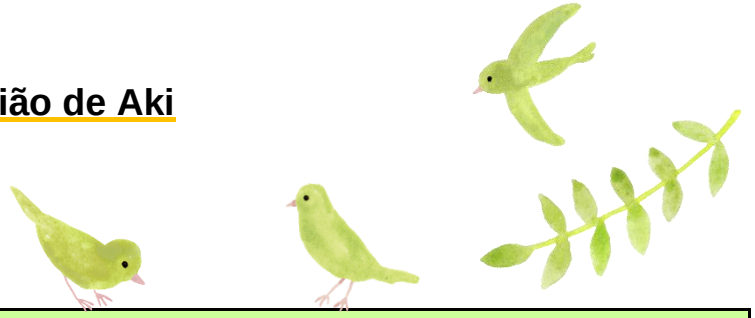

Dias da Consulta	Horário	Método de Consulta (Reserva)
Todos os meses na 2.ª sexta-feira **2023**: 14 de Abril; 12 de Maio; 9 de Junho; 14 de Julho; 18 de Agosto; 8 de Setembro; 13 de Outubro; 10 de Novembro; 8 de Dezembro **2024**: 12 de Janeiro; 9 de Fevereiro; 8 de Março ★ No mês de Agosto será na terceira Sexta-feira	Das 13:30 às 16:00 Tempo da consulta: 30 minutos por pessoa.	Necessário agendar. Se você deseja consultar, ligue até o dia anterior à data da consulta para a Sala de Consultas para Estrangeiros da Cidade de Hiroshima e Região de Aki (TEL: 082-241-5010). Avise se precisar de alguém (intérprete) que fale seu idioma. **Sala de Consultas para Estrangeiros da Cidade de Hiroshima e Região de Aki** **Dias disponíveis para consultas:** De segunda a sexta-feira, das 9:00 às 16:00 **Fechado:** sábados, domingos e feriados nacionais, 6 de agosto, 29 de dezembro e 3 de janeiro.